

東京にも必ず来る大地震 あなたの命を守るため 建物の耐震化を！



～ビル・マンション・木造住宅の安全を考える～

耐震キャンペーン

8/29 (月)～9/11 (日)

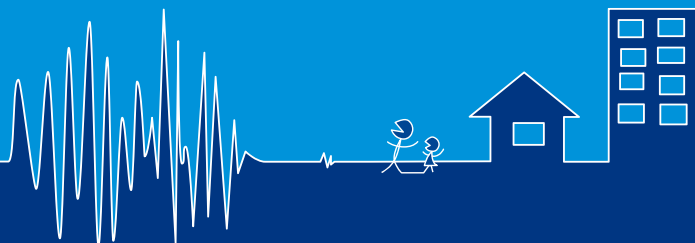

南関東で、今後 30 年以内にマグニチュード 7 クラスの地震が発生する確率は 70%といわれています。過去の大地震で倒壊した建物の多くは、昭和 56 年以前の古い構造基準で建築されたものです。東京都では、区市町村や関係団体と連携してイベント等を展開する耐震キャンペーンを開催します。入場はすべて無料となっています。交通手段等の詳細については、各イベントの問い合わせ先までお尋ねください。

キャンペーンに関する問い合わせは、都市整備局 建築企画課 03-5388-3362
ホームページでもご覧になれます

東京都耐震ポータルサイト

検索

耐震診断及び耐震改修工事を実施する建物に対して助成制度があります。詳しくは東京都、お住まいの区・市役所、耐震化総合相談窓口 (03-5778-2790) へ

フォーラム、セミナー等

イベント名	開催日時	開催場所	定員	問い合わせ先																						
<p>東京都主催 耐震フォーラム 「震災を知り、大地震に備える」 ～いま、私たちに何ができるのか～</p> <p>【講演】</p> <p>●防災対策の死角 ～住宅の耐震化を阻む防災心理とは～ 防災システム研究所 所長 山村 武彦 氏</p> <p>●震災後の日々の体験 プロゴルファー 古市 忠夫 氏</p> <p>〔 講演者からのメッセージ 映画「ありがとう」を御覧いただきながら ご参加いただければ幸いに存じます。 〕</p> <p>●緊急輸送道路沿道建築物の耐震化推進に 向けた東京都の新たな取組について 東京都都市整備局 耐震化推進担当課長 吉野 敏郎</p>	<p>9月5日(月) 14時～17時</p>	<p>都議会議事堂 1階都民ホール</p>	<p>事前申込制 (先着順) 250名</p>	<p>2011夏 耐震キャンペーン 事務局</p> <p>TEL 03-3824-7239</p> <p>FAX 03-3824-7250</p> <p>E-mail taishin@try-sky.com</p>																						
<p>●耐震個別相談会 専門家による耐震に関する個別相談会を行います。</p>	<p>9月5日(月) 14時～17時</p>	<p>都議会議事堂 1階都民ホール 入口前</p>	<p>事前申込制 (先着順) 30名</p>																							
<p>東京都主催 体験・見学バスツアー</p> <p>●Aコース(午前出発)</p> <table border="1" data-bbox="76 1263 699 1576"> <tr><td>10:30</td><td>集合及び耐震改修工法等展示会見学</td></tr> <tr><td>10:45</td><td>出発</td></tr> <tr><td>11:00</td><td>新宿センタービル見学</td></tr> <tr><td>13:00</td><td>東京臨海広域防災公園(お昼休憩)</td></tr> <tr><td>14:00</td><td>防災体験学習施設見学(東京臨海広域防災公園)</td></tr> <tr><td>16:00</td><td>終了 現地解散</td></tr> </table> <p>●Bコース(午後出発)</p> <table border="1" data-bbox="76 1576 699 1877"> <tr><td>14:00</td><td>集合及び耐震改修工法等展示会見学</td></tr> <tr><td>14:15</td><td>出発</td></tr> <tr><td>15:00</td><td>求道会館・求道学舎の案内及び見学</td></tr> <tr><td>16:00</td><td>東京大学地震研究所見学</td></tr> <tr><td>17:00</td><td>終了 バスで新宿西口へ</td></tr> </table>	10:30	集合及び耐震改修工法等展示会見学	10:45	出発	11:00	新宿センタービル見学	13:00	東京臨海広域防災公園(お昼休憩)	14:00	防災体験学習施設見学(東京臨海広域防災公園)	16:00	終了 現地解散	14:00	集合及び耐震改修工法等展示会見学	14:15	出発	15:00	求道会館・求道学舎の案内及び見学	16:00	東京大学地震研究所見学	17:00	終了 バスで新宿西口へ	<p>Aコース 第1回(午前) 8月30日(火) 第3回(午前) 8月31日(水)</p> <p>Bコース 第2回(午後) 8月30日(火) 第4回(午後) 8月31日(水)</p>	<p>(集合場所) JR新宿駅 西口広場 イベント コーナー</p>	<p>事前申込制 (先着順) 1回 20名 (計80名)</p>	
10:30	集合及び耐震改修工法等展示会見学																									
10:45	出発																									
11:00	新宿センタービル見学																									
13:00	東京臨海広域防災公園(お昼休憩)																									
14:00	防災体験学習施設見学(東京臨海広域防災公園)																									
16:00	終了 現地解散																									
14:00	集合及び耐震改修工法等展示会見学																									
14:15	出発																									
15:00	求道会館・求道学舎の案内及び見学																									
16:00	東京大学地震研究所見学																									
17:00	終了 バスで新宿西口へ																									
<p>マンション耐震セミナー&個別相談会</p>	<p>9月3日(土) 13時30分～ 17時</p>	<p>都議会議事堂 1階都民ホール</p>	<p>事前申込制 (先着順) 250名</p>	<p>特定非営利活動法人 建築技術支援協会 03-5689-2911</p>																						
<p>二大震災から学ぶ賃貸住宅の耐震対策セミナー &個別相談会</p>	<p>9月10日(土) 13時～17時</p>	<p>都庁 第一本庁舎 5階大会議場</p>	<p>事前申込制 (先着順) 500名</p>	<p>特定非営利活動法人 日本地主家主協会 03-3320-6281</p>																						

安価で信頼できる耐震改修工法等の展示会

イベント名		開催日時	開催場所	問い合わせ先
東京都	東京都主催 新宿区共催 木造住宅やビル・マンション の耐震改修工法等の展示会 耐震相談会	8月29日(月)～31日(水) 10時～18時 (最終日は17時まで)	JR新宿駅 西口広場 イベントコーナー	東京都都市整備局 建築企画課 03-5388-3348
国立市	国立市耐震フェア (建築士による相談コーナー有)	8月25日(木)～26日(金) 9時～16時	国立市役所 1階市民ロビー	都市振興部地域整備課 042-576-2111
目黒区	目黒区耐震フェア	8月31日(水)～9月2日(金) 9時～17時	目黒区総合庁舎 1階西口ロビー	都市整備部建築課 03-5722-9490
八王子市	八王子市耐震フェア	9月5日(月)～7日(水) 9時～16時	八王子市役所 1階市民ロビー	まちなみ整備部 住宅対策課 042-620-7260

その他のイベント

イベント名		開催日時	開催場所	問い合わせ先
(財)東京都防災・ 建築まちづくりセンター主催 耐震化総合相談窓口 出張相談		8月29日(月)～31日(水) 10時～18時 (最終日は17時まで)	JR新宿駅 西口広場 イベントコーナー	耐震相談窓口 03-5778-2790
武蔵野市	むさしの住まいよろず相談 (耐震)	8月23日(火)～31日(水) (土日除く) 9時～17時	武蔵野市役所 1階玄関ロビー	都市整備部住宅対策課 0422-60-1905
狛江市	こまえ耐震相談会	8月29日(月) 10時～16時	狛江市役所 2階ロビー	建設環境部都市整備課 03-3430-1111
杉並区	建築防災フェア	8月31日(水)～9月2日(金) 10時～16時	杉並区役所 1階ロビー、 2階ギャラリー	都市整備部建築課 03-3312-2111
板橋区	建築物全般無料相談会	9月1日(木) 10時～16時	板橋区役所 9階大会議室	都市整備部建築指導課 03-3579-2579
調布市	平成23年度第1回木造住宅 耐震相談会	9月1日(木)～2日(金) 9時30分～16時	調布市役所 2階市民ロビー	都市整備部住宅課 042-481-7141
町田市	町田市防災・救急展	9月1日(木)～5日(月) 8時30分～17時	まちだ中央公民館	都市づくり部住宅課 042-709-0579
豊島区 (後援)	住まいの無料相談フェア	9月2日(金) 10時～16時	池袋メトロポリタン プラザビル1階 メトロポリタン自由通路	都市整備部建築指導課 03-3981-0590
西東京市	木造住宅耐震無料相談会	9月10日(土) 9時30分～12時30分	西東京市役所田無庁舎 1階102会議室	都市整備部都市計画課 042-438-4051

お知らせ

東京都は、

「東京における緊急輸送道路沿道建築物の耐震化を推進する条例」に基づき、特に重要な道路を「特定緊急輸送道路」として指定しました。

その沿道の建築物に耐震診断の義務付けと費用の助成を行い、耐震化を進めていきます。

1棟も倒れない！1棟も倒さない！耐震化に向けた新たな取組を全国に先駆け東京から開始します。



出典：(財)消防科学総合センター

次の全てに該当する建築物(特定沿道建築物)が対象となります

- ① 敷地が特定緊急輸送道路に接する建築物
- ② 昭和56年5月以前に新築された建築物(旧耐震基準)
- ③ 道路幅員のおおむね2分の1以上の高さの建築物

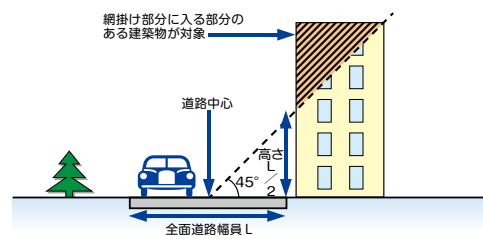

特定沿道建築物

耐震化総合相談窓口

東京都では、耐震化に取り組みやすい環境を整備するため、都民の皆様が無料で安心して専門家に相談できる総合相談窓口を開設しています。

(財)東京都防災・建築まちづくりセンター内

【住所】〒150-8503

東京都渋谷区渋谷2-17-5 シオノギ渋谷ビル8階

相談時間：月曜日～金曜日 9時から17時まで

ただし水曜日は19時まで(受付は18時まで)

※土曜・祝日・年末年始は休業、ただし、第1土曜日、第3日曜日は開設(9時から17時まで)

多摩地域にも平成23年4月より新規に相談窓口を開設しました

- ・東京都立川合同庁舎 分庁舎 会議室
毎月第二木曜日(休日の場合は翌営業日) 10時～16時
- ・東京都小平合同庁舎 会議室
毎月第四木曜日(休日の場合は翌営業日) 10時～16時

電話番号 03-5778-2790 (直通)

電話相談、来所にて専門家が相談をお受けします。

お待たせしないために、来所する時は前もって電話予約してください。

耐震化普及啓発 DVD

「地震から命を守る

—住宅の耐震化—」

DVDは、住宅の耐震化の進め方などについて紹介しています。

東京都の窓口(建築企画課)や区市町村などでDVDを貸し出していますのでお問い合わせください。



このリーフレットに関するお問い合わせ先

東京都 都市整備局 市街地建築部 建築企画課 耐震化推進係 電話 03-5388-3362

耐震化推進都民会議

耐震化推進都民会議では、行政と民間が一体となり耐震化推進に取り組んでいます。

(社)高層住宅管理業協会

公益社団法人 東京共同住宅協会

社会福祉法人 東京都社会福祉協議会

公益財団法人 東京都私学財団

NPO 法人 日本地主家主協会

日本チェーンストア協会

(社)建築設備技術者協会

一般社団法人 首都圏マンション管理士会

(社)東京建設業協会

(社)東京都宅地建物取引業協会

東京都木造住宅・建築物振興関係団体協議会

(社)日本建築家協会関東甲信越支部

(社)日本住宅建設産業協会

NPO 法人 東京いのちのポータルサイト

(社)全国有料老人ホーム協会

一般社団法人 全国銀行協会

(社)東京都医師会

東京都ホテル旅館生活衛生同業組合

NPO 法人 日本住宅管理組合協議会

日本百貨店協会

独立行政法人 住宅金融支援機構

(社)全日本不動産協会東京都本部

(社)東京建築士会

(財)東京都防災・建築まちづくりセンター

東京都木造住宅耐震診断登録事務所協議会

(社)日本建築構造技術者協会

東京都町会連合会

区市町村

(社)全日本シティホテル連盟関東支部

一般財団法人 東京私立中学高等学校協会

東京都興行生活衛生同業組合

(社)東京ビルディング協会

(社)日本損害保険協会

(社)日本ホテル協会東京支部

(社)住宅生産団体連合会

NPO 法人 耐震総合安全機構

一般社団法人 東京都建築士事務所協会

一般社団法人 東京都マンション管理士会

(社)日本エレベータ協会

(財)日本建築防災協会

日本木造住宅耐震補強事業者協同組合

安価で信頼できる耐震改修促進協議会