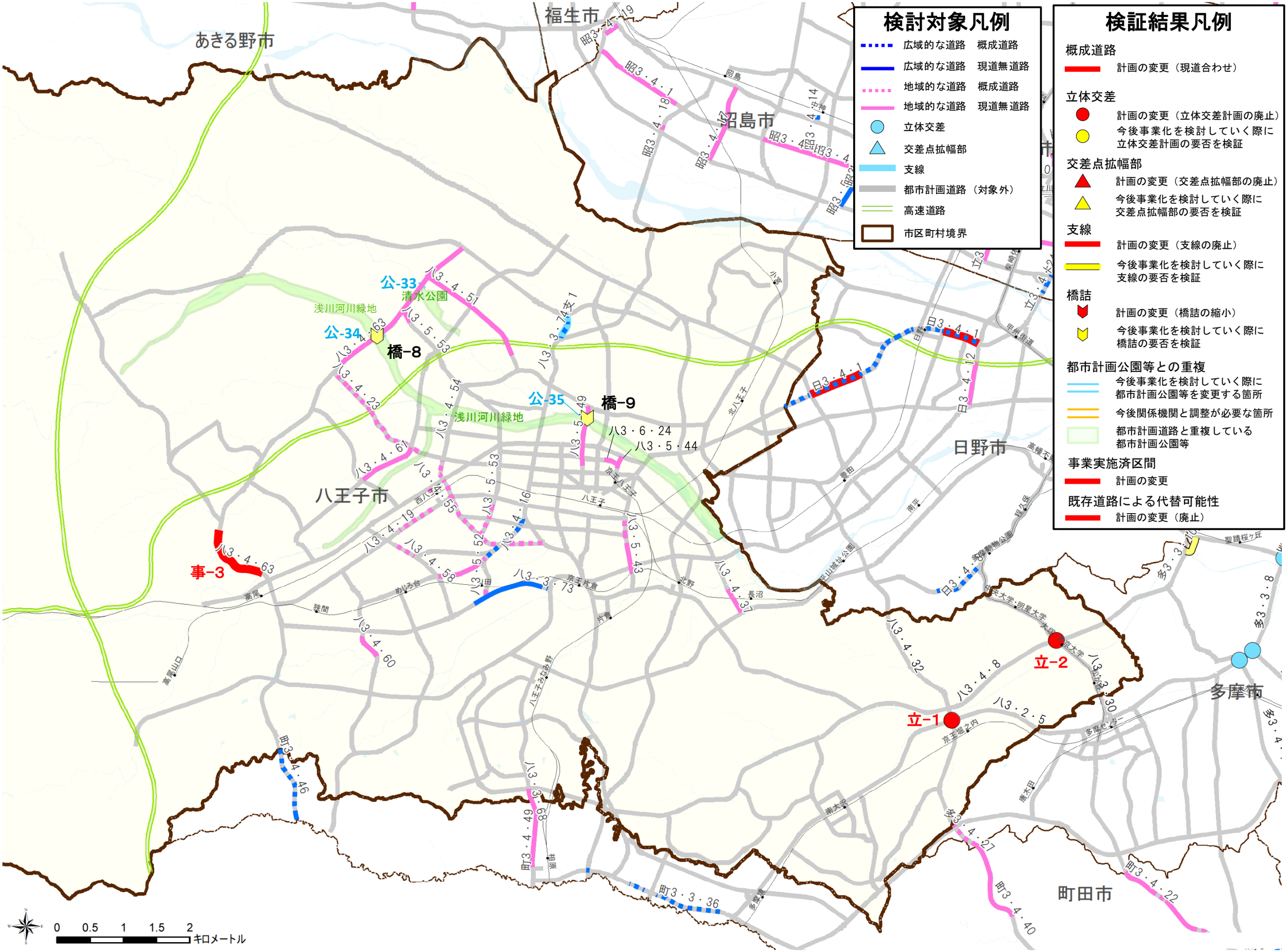
検討対象凡例
広域的な道路　概成道路
広域的な道路　現道無道路
地域的な道路　概成道路
地域的な道路　現道無道路
立体交差
交差点拡幅部
支線
都市計画道路（対象外）
高速道路
市区町村境界
検証結果凡例
概成道路
計画の変更（現道合わせ）
立体交差
計画の変更（立体交差計画の廃止）
今後事業化を検討していく際に立体交差計画の要否を検証
交差点拡幅部
計画の変更（交差点拡幅部の廃止）
今後事業化を検討していく際に交差点拡幅部の要否を検証
支線
計画の変更（支線の廃止）
今後事業化を検討していく際に支線の要否を検証
橋詰
計画の変更（橋詰の縮小）
今後事業化を検討していく際に橋詰の要否を検証
都市計画公園等との重複
今後事業化を検討していく際に都市計画公園等を変更する箇所
今後関係機関と調整が必要な箇所
都市計画道路と重複している都市計画公園等
事業実施済区間
計画の変更
既存道路による代替可能性
計画の変更（廃止）
あきる野市
福生市
昭島市
日野市
八王子市
多摩市
町田市
公-33
清水公園
公-34
公-35
橋-8
橋-9
事-3
立-1
立-2
浅川河川緑地
0　0.5　1　1.5　2
キロメートル

検証結果リスト　　八王子市

○立体交差　計画の変更（立体交差計画の廃止）

No.	路線名	交差点名	所在区市町	変更に向けた検討主体
立-１	八王子３・２・５号線	大栗川橋南	八王子市	都
立-２	八王子３・４・８号線	堰場	八王子市	都

○橋詰　今後事業化を検討していく際に橋詰の要否を検証

No.	路線名	橋梁名等	所在区市町
橋-８	八王子３・４・63 号線	－　（浅川）	八王子市
橋-９	八王子３・５・49 号線	暁橋（浅川）	八王子市

○都市計画公園等との重複　今後事業化を検討していく際に都市計画公園等を変更する箇所

No.	公園名	路線名	所在区市町	重複箇所における都市計画公園等の開園状況
公-33	清水公園	八王子３・４・63 号線	八王子市	未開園
公-34	浅川河川緑地	八王子３・４・63 号線	八王子市	未開園
公-35	浅川河川緑地	八王子３・５・49 号線	八王子市	未開園

○事業実施済区間　計画の変更

No.	路線名	区間	所在区市町	延長（m）	変更に向けた検討主体
事-３	八王子３・４・63 号線	八王子３・３・１号線付近～八王子３・４・67 号線付近	八王子市	1,070	都