

Tóquio foi construída com a construção de ferrovias*1.

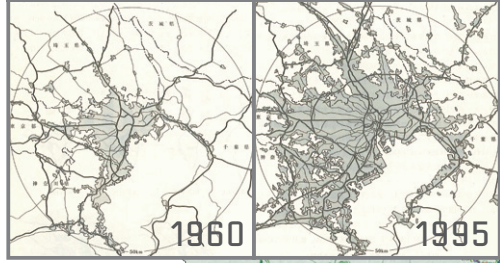

LAND USE

Uso do solo de Tóquio

Com apenas 0,6 por cento da massa terrestre do Japão, Tóquio apoia as actividades de 13 milhões de pessoas, aproximadamente 10% da população total. O solo é usada de muitas maneiras diferentes aqui. A cidade de Tóquio foi construída com o desenvolvimento dos caminhos de ferro.

A cidade de Tóquio foi construída com a construção de ferrovias*1.

Repartição de terras privadas por uso*

- Área comercial
- Área residencial
- Área industrial
- Terras agrícolas
- Florestas de montanha
- Outras

Bairros 3 centrais (Bairros de Chiyoda, Chuo, Minato)

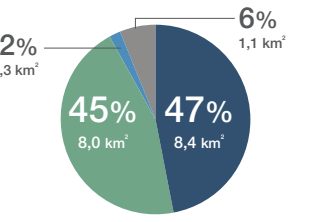

Terras privadas 17,8 km²
Total de 42,2 km²

23 Bairros (ku)

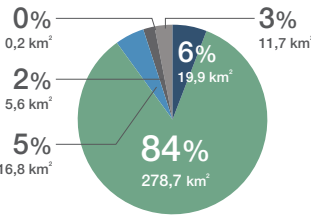

Terras privadas 332,9 km²
Total de 626,7 km²

Área de Tama

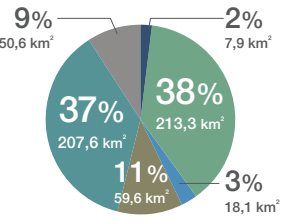

Terras privadas 557,1 km²
Total de 1160,1 km²

Total de Tóquio (excepto ilha)

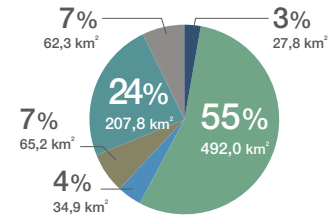

Terras privadas 890,0 km²
Total de 1786,8 km²

- Instalação do Governo
- Instalação educacional/cultural
- Bem-estar social/serviço médico
- Instalação de utilidade pública
- Escritório
- Facilidade comercial não-residencial
- Edifício de uso misto (pequenos negócios e residencial)
- Facilidade de Hotel/lazer
- Instalação de desporto/de entretenimento
- Moradias unifamiliares
- Unidade multi-habitação
- Fábrica
- Fábrica com habitação
- Facilidade de armazém/logística
- Terra de uso ao ar livre, edifício temporário
- Parque, campo de atletismo
- Terras não utilizadas, etc.
- Agricultura, instalação de silvicultura e pesca
- Campo de arroz
- Campo da colheita
- Horto, bosque, plantação
- Pasto
- Água, rio, canal
- Floresta
- Pastagens

1:30.000
0 3km

Ohshima



Toshima

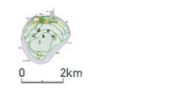

Shikinejima

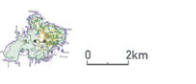

Nijijima



Kouzushima

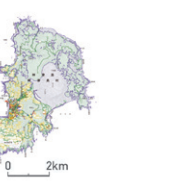

Miyakejima

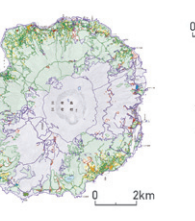

Mikurajima

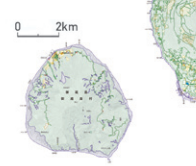

Hachiojima



Aogashima

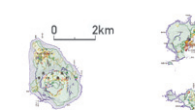

Chichijima

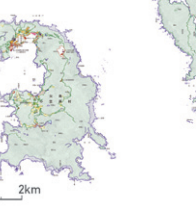

Hahajima



*Terra privada: Área total de menos terras públicas
Fontes: *1 Agência Nacional de Terras, *Livro Branco sobre a Área Metropolitana de Tóquio 1999* (Maio de 1999) *2 Escritório de Desenvolvimento Urbano, Governo Metropolitano de Tóquio, *Terra de Tóquio 2014 (dados relacionados com a terra)* (Outubro de 2015)