

資料 52

横田飛行場周辺の住宅防音工事助成対象区域図（都内分）

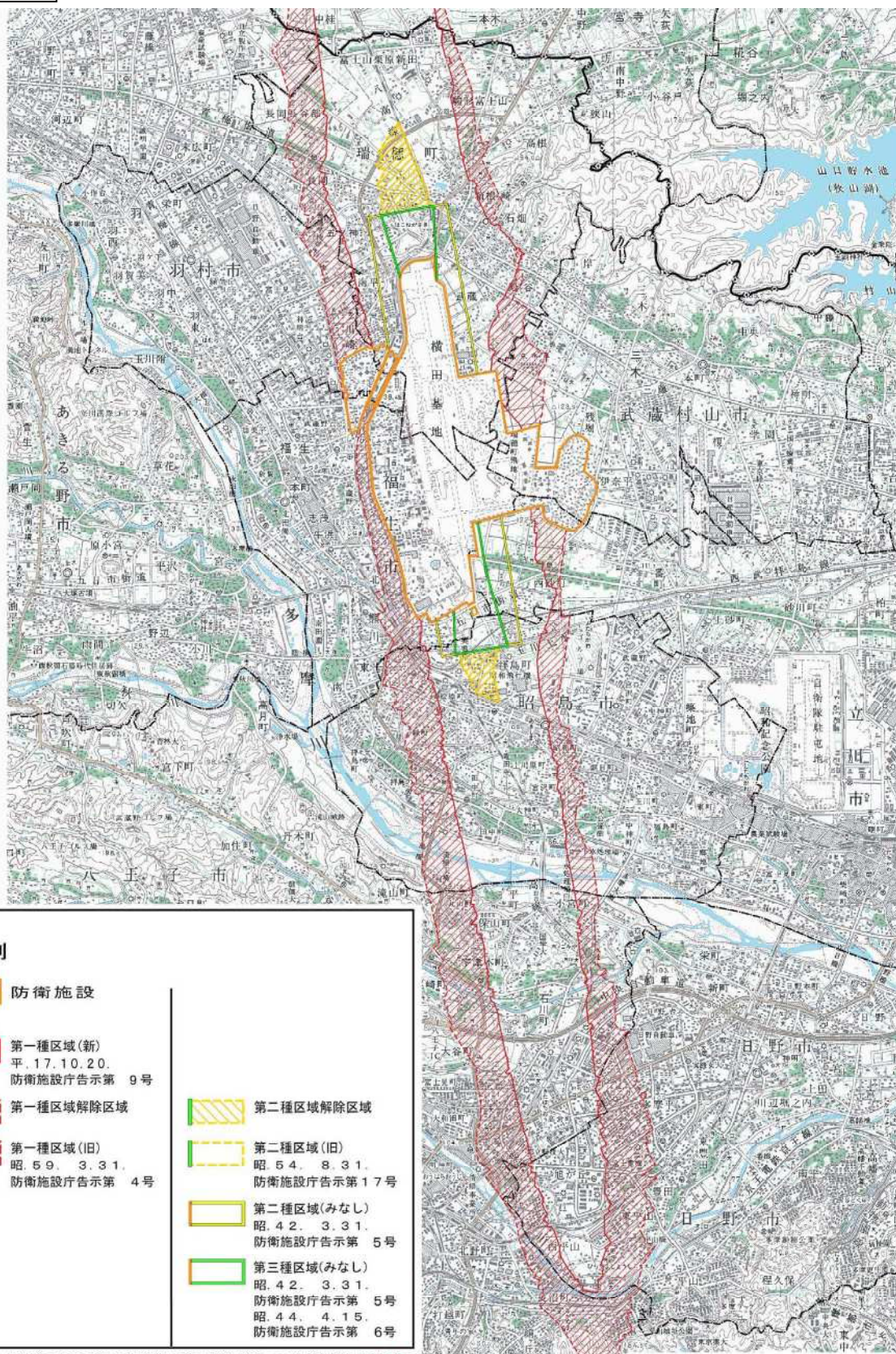

この地図は、東京防衛施設局が国土地理院長の承認を得て、同院発行の数値地図50000（地図画像）を複製し、作成したものである。

資料53

横田基地周辺住宅防音工事補助事業実績 (単位:世帯)

| 市町名 | 種別 | 年度 | | | | | | | | | | | | 合計 | |
|-------|--------|---------|--------|-----|-----|-----|-----|-----|-----|-----|----|----|-----|-------|--------|
| | | S50~H22 | H23 | H24 | H25 | H26 | H27 | H28 | H29 | H30 | R元 | R2 | R3 | | R4 |
| 昭島市 | 新規 | 9,744 | 13 | 11 | 5 | 4 | 4 | 3 | 2 | | 3 | | 4 | 1 | 9,794 |
| | 追加 | 5,715 | 10 | 2 | 2 | 2 | 1 | 1 | 1 | 1 | 8 | 4 | 2 | | 5,749 |
| | 特定新規 | 892 | 4 | 2 | 2 | 2 | 2 | 1 | 1 | 1 | 1 | 11 | 2 | | 922 |
| | 特定追加 | 72 | | | | | 1 | | | | | 1 | 1 | | 75 |
| | 建替 | 237 | 11 | 4 | 5 | 4 | 8 | 4 | 5 | 9 | 5 | 6 | 1 | 1 | 300 |
| | 防音区画改善 | 17 | 11 | 8 | 9 | 3 | 6 | 2 | 5 | 5 | 16 | 9 | 16 | 6 | 113 |
| | 外郭 | 497 | 17 | 8 | 5 | 7 | 3 | 18 | 7 | 1 | 6 | 3 | 26 | 6 | 604 |
| | 告示後 | 34 | 27 | 30 | 6 | 4 | 10 | 1 | 2 | 1 | 2 | 9 | 14 | 59 | 199 |
| | 合計 | | 51,841 | 179 | 126 | 91 | 75 | 72 | 52 | 50 | 38 | 83 | 114 | 139 | 127 |
| 瑞穂町 | 新規 | 4,439 | 6 | 9 | 4 | 6 | 3 | 1 | 4 | 2 | 6 | 2 | 3 | 6 | 4,491 |
| | 追加 | 2,880 | 3 | 2 | 2 | | 5 | 3 | | | | | 2 | 3 | 2,901 |
| | 特定新規 | 524 | 2 | 10 | 4 | 6 | 2 | 1 | | 2 | | 2 | 2 | 1 | 556 |
| | 特定追加 | 191 | 1 | | 1 | | | | | | | | | | 193 |
| | 建替 | 122 | 9 | 7 | 3 | 8 | 4 | 1 | 2 | 2 | 3 | 11 | 2 | 4 | 178 |
| | 防音区画改善 | 8 | 7 | 9 | 8 | 3 | 11 | 3 | 3 | | 12 | 6 | 9 | 12 | 91 |
| | 外郭 | 242 | 8 | 2 | 3 | 3 | 1 | 1 | 1 | 1 | 2 | 2 | 1 | 1 | 268 |
| | 告示後 | 59 | 19 | 12 | 1 | 6 | | 1 | | | 3 | 21 | 2 | 10 | 134 |
| | 合計 | | 51,841 | 179 | 126 | 91 | 75 | 72 | 52 | 50 | 38 | 83 | 114 | 139 | 127 |
| 福生市 | 新規 | 2,246 | 1 | | 1 | | | | | | | | | | 2,248 |
| | 追加 | 960 | 1 | 2 | | 3 | 1 | | | | | | | 967 | |
| | 特定新規 | 223 | | | | | | | | | | | | 223 | |
| | 特定追加 | 2 | | | | | | | | | | | | 2 | |
| | 建替 | 208 | 4 | | 2 | | | 1 | 1 | | | 4 | 1 | 1 | 222 |
| | 防音区画改善 | 6 | | | | | 1 | | 1 | | 2 | | 1 | 1 | 12 |
| | 外郭 | 40 | | | | 2 | | | | | | 3 | | | 45 |
| | 告示後 | 1 | | | | | | | | | | | | | 1 |
| | 合計 | | 51,841 | 179 | 126 | 91 | 75 | 72 | 52 | 50 | 38 | 83 | 114 | 139 | 127 |
| 立川市 | 新規 | 569 | 2 | | | 1 | 1 | | | | 1 | | | 574 | |
| | 追加 | 375 | 2 | | 1 | | | 1 | | | | 1 | | 380 | |
| | 特定新規 | 13 | | | | | | | | | | | | 13 | |
| | 特定追加 | 3 | | | | | | | | | | | | 3 | |
| | 建替 | 6 | | | | 1 | | | 1 | | | 2 | | 10 | |
| | 防音区画改善 | 4 | 2 | 1 | 2 | 1 | | | | 1 | 5 | | 1 | 17 | |
| | 外郭 | 10 | | | | | | | | | | | | 10 | |
| | 告示後 | 1 | | | | | | | | | | | | 1 | |
| | 合計 | | 51,841 | 179 | 126 | 91 | 75 | 72 | 52 | 50 | 38 | 83 | 114 | 139 | 127 |
| 八王子市 | 新規 | 6,657 | | 1 | 3 | 2 | | | | | 2 | | 3 | 1 | 6,669 |
| | 追加 | 3,685 | 2 | 1 | 1 | 2 | 1 | 1 | | 1 | 1 | 1 | 2 | 3,698 | |
| | 特定新規 | 163 | 6 | | | | | | 1 | | | | 5 | 175 | |
| | 特定追加 | 8 | | | | | | | | 1 | | | | 9 | |
| | 建替 | 35 | 1 | | 1 | | | | 2 | | 8 | 2 | 2 | 51 | |
| | 防音区画改善 | 11 | | 3 | 14 | 2 | 2 | 4 | 3 | 7 | 4 | 4 | 10 | 5 | 69 |
| | 外郭 | 2 | | | | | | | | | | | 1 | | 3 |
| | 告示後 | 1 | | | | | | | | | | | | | 1 |
| | 合計 | | 51,841 | 179 | 126 | 91 | 75 | 72 | 52 | 50 | 38 | 83 | 114 | 139 | 127 |
| 日野市 | 新規 | 6,712 | 1 | | 3 | 2 | 1 | | 1 | | 1 | 2 | 1 | 6,724 | |
| | 追加 | 2,714 | 4 | 1 | | | 1 | 1 | | 1 | 1 | 1 | 1 | 2,724 | |
| | 特定新規 | 174 | | | | | | | | | | 1 | | 175 | |
| | 特定追加 | 3 | | | | | | | | | | | | 3 | |
| | 建替 | 38 | 1 | | | | | | | 1 | | 1 | 2 | 43 | |
| | 防音区画改善 | 12 | 4 | 1 | 3 | 1 | 3 | 3 | 7 | 3 | 2 | 4 | 14 | 3 | 60 |
| | 外郭 | | | | | | | | | | | | | 1 | 1 |
| | 告示後 | 13 | | | | | | | | | | | | | 13 |
| | 合計 | | 51,841 | 179 | 126 | 91 | 75 | 72 | 52 | 50 | 38 | 83 | 114 | 139 | 127 |
| 青梅市 | 新規 | 626 | | | | | | | | | | | | 626 | |
| | 追加 | 456 | | | | | | | | | | | | 456 | |
| | 特定新規 | 1 | | | | | | | | | | | | 1 | |
| | 特定追加 | 3 | | | | | | | | | | | | 3 | |
| | 建替 | 105 | | | | | | | | | | | | 105 | |
| | 防音区画改善 | 58 | 24 | 22 | 36 | 10 | 23 | 12 | 19 | 15 | 37 | 28 | 50 | 28 | 362 |
| | 外郭 | 791 | 25 | 10 | 8 | 12 | 4 | 19 | 8 | 2 | 8 | 8 | 28 | 8 | 931 |
| | 告示後 | 94 | 46 | 42 | 7 | 10 | 10 | 2 | 2 | 1 | 5 | 30 | 16 | 69 | 334 |
| | 合計 | | 51,841 | 179 | 126 | 91 | 75 | 72 | 52 | 50 | 38 | 83 | 114 | 139 | 127 |
| 羽村市 | 新規 | 626 | | | | | | | | | | | | 626 | |
| | 追加 | 456 | | | | | | | | | | | | 456 | |
| | 特定新規 | 1 | | | | | | | | | | | | 1 | |
| | 特定追加 | 3 | | | | | | | | | | | | 3 | |
| | 建替 | 105 | | | | | | | | | | | | 105 | |
| | 防音区画改善 | 58 | 24 | 22 | 36 | 10 | 23 | 12 | 19 | 15 | 37 | 28 | 50 | 28 | 362 |
| | 外郭 | 791 | 25 | 10 | 8 | 12 | 4 | 19 | 8 | 2 | 8 | 8 | 28 | 8 | 931 |
| | 告示後 | 94 | 46 | 42 | 7 | 10 | 10 | 2 | 2 | 1 | 5 | 30 | 16 | 69 | 334 |
| | 合計 | | 51,841 | 179 | 126 | 91 | 75 | 72 | 52 | 50 | 38 | 83 | 114 | 139 | 127 |
| 武蔵村山市 | 新規 | 31,111 | 23 | 21 | 16 | 15 | 9 | 4 | 7 | 2 | 13 | 4 | 11 | 8 | 31,244 |
| | 追加 | 16,868 | 22 | 8 | 6 | 7 | 9 | 7 | 1 | 3 | 10 | 7 | 7 | 3 | 16,958 |
| | 特定新規 | 1,990 | 12 | 12 | 6 | 8 | 4 | 2 | 2 | 3 | 1 | 4 | 18 | 3 | 2,065 |
| | 特定追加 | 279 | 1 | | 1 | | 1 | | | | 1 | 1 | 1 | | 285 |
| | 建替 | 650 | 26 | 11 | 11 | 13 | 12 | 6 | 11 | 12 | 8 | 32 | 8 | 8 | 808 |
| | 防音区画改善 | 58 | 24 | 22 | 36 | 10 | 23 | 12 | 19 | 15 | 37 | 28 | 50 | 28 | 362 |
| | 外郭 | 791 | 25 | 10 | 8 | 12 | 4 | 19 | 8 | 2 | 8 | 8 | 28 | 8 | 931 |
| | 告示後 | 94 | 46 | 42 | 7 | 10 | 10 | 2 | 2 | 1 | 5 | 30 | 16 | 69 | 334 |
| | 合計 | | 51,841 | 179 | 126 | 91 | 75 | 72 | 52 | 50 | 38 | 83 | 114 | 139 | 127 |

(注)

- 種別がないものは、実績がないことを示す。
- 新規とは、防衛省告示により区域指定された日に現に所在する住宅に対して初めて実施する防音工事で、5及び6を除く。追加とは、新規防音工事を実施した住宅を対象に行う防音工事で、5及び6を除く。
- 特定新規とは、第一種区域の指定基準値を段階的に拡大し区域指定してきたことにより生じた不均衡(外側の区域ほど内側の区域よりも新しい住宅まで対象になってしまう、いわゆるドーナツ現象)を是正するため、昭和55年9月10日までに告示された区域において、昭和59年3月31日までに建設された住宅を対象に実施する防音工事で、2、4、5及び6を除く。特定追加とは、特定新規を実施した住宅を対象に行う防音工事で、5及び6を除く。
- 建替とは、区域指定告示の際に所在していた住宅を区域指定告示日後に建て替えた又は建て替える住宅を対象とする防音工事
- 防音区画改善とは、バリアフリー住宅・フレックス対応住宅及びこれ以外の住宅で、身体障害者や要介護者等が居住する住宅を対象に、台所、区画された玄関、廊下、浴室その他の居室以外の区画と居室を一つの区画とする防音工事で、4及び7を除く。横田における実績は平成12年度から。
- 外郭とは、85WECPNL以上の区域において、世帯人員にかかわらず、原則として、家屋全体を一つの区画とする防音工事で、4及び7を除く。平成14年度から実施され、平成22年度からは、鉄筋コンクリート造の集合住宅で初めて防音工事を実施する場合、75WECPNL以上85WECPNL未満の区域まで対象が拡大されている。
- 告示後とは、平成17年の区域見直し後の85WECPNL以上の区域において、平成17年10月20日までに建設された住宅に対し実施する防音工事で、4を除く。

(北関東防衛局より情報提供)

東京の米軍基地 2024

【資料編】V 航空機 2 横田飛行場における航空機騒音