

# 持続可能な地域公共交通実現に向けた支援について

東京都持続可能な地域公共交通実現に向けた事業費補助金交付要綱  
(概要)

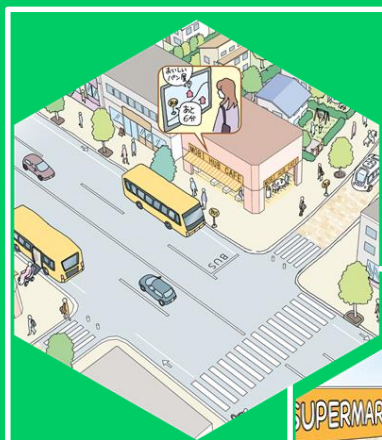
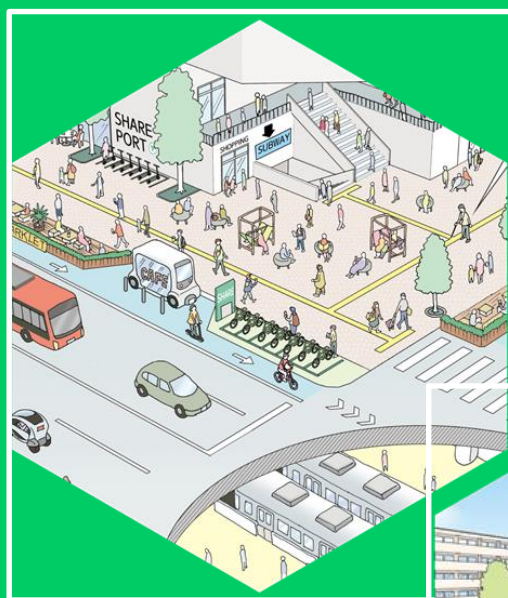

本補助金は、地域特性に即し、様々なニーズに対応できる地域公共交通ネットワークの形成を促進し、誰もが移動しやすい利便性の高い都市、人・モノ・情報の自由自在な移動や交流が可能な都市の実現に寄与することを目的としています。

地域公共交通ネットワークの形成の促進URL(東京都都市整備局HP)  
[https://www.toshiseibi.metro.tokyo.lg.jp/bunyabetsu/kotsu\\_butsuryu/chiiki\\_kotsu.html](https://www.toshiseibi.metro.tokyo.lg.jp/bunyabetsu/kotsu_butsuryu/chiiki_kotsu.html)



# 補助対象者について

補助対象者	<input type="checkbox"/> 区市町村 (交通空白地有償運送の場合は、道路運送法施行規則第48条の主体(NPO法人等)も含める) ※区市町村は、補助事業の運営を他の団体等に委託、助成、協定締結による共同実施等による補助事業の実施をすることができる
-------	---

# 補助対象事業について

補助対象事業	<input type="checkbox"/> <u>地域公共交通計画の策定(①)</u> <input type="checkbox"/> 区市町村等が実施するコミュニティバス、デマンド交通等の地域公共交通の事業 ( <u>路線定期運行、路線不定期運行、区域運行並びに交通空白地有償運送の新規導入に係る事業(②)</u> 、 <u>再編に係る事業(③)</u> 、 <u>車両更新事業(④)</u> 及び <u>GTFS-JP整備事業(⑤)</u> )
--------	--

① 地域公共交通 計画策定費	<input type="checkbox"/> 補助率 1/2 <input type="checkbox"/> 補助限度額 5,000千円/自治体
----------------------	--

②③ 調査検討費	<input type="checkbox"/> 補助率 1/2 <input type="checkbox"/> 補助限度額 5,000千円/自治体
-------------	--

② 新規導入に 係る事業	<input type="checkbox"/> 補助率 1/2(運行経費・車両購入費共通) ● 運行経費 補助限度額 路線定期運行 625千円/月・1路線当たり 路線不定期運行・区域運行 1,650千円/月・1路線・1区域当たり 交通空白地有償運送 350千円/月・1事業当たり ● 車両購入費 補助限度額(1路線・1区域当たり) 小型バス(ユニバーサルデザイン車両) 28,000千円 (環境改善に資する車両) 26,800千円 普通車・グリーンスローモビリティ 6,000千円
--------------------	---

③再編に 係る事業	運行経費・車両購入費の補助率・補助限度額は、新規導入に係る事業と同様
--------------	------------------------------------

④車両 更新事業	<input type="checkbox"/> 補助率 1/2 <input type="checkbox"/> 補助限度額(1路線・1区域当たり) ユニバーサルデザイン車両 14,000千円 環境改善に資する車両 13,400千円
-------------	--

⑤GTFS-JP 整備事業	<input type="checkbox"/> 補助率 1/2 <input type="checkbox"/> 補助限度額 100千円/1路線
------------------	--

## お問い合わせ

都市整備局都市基盤部交通企画課地域公共交通担当(TEL:03-5388-3398)

令和5(2023)年4月1日版