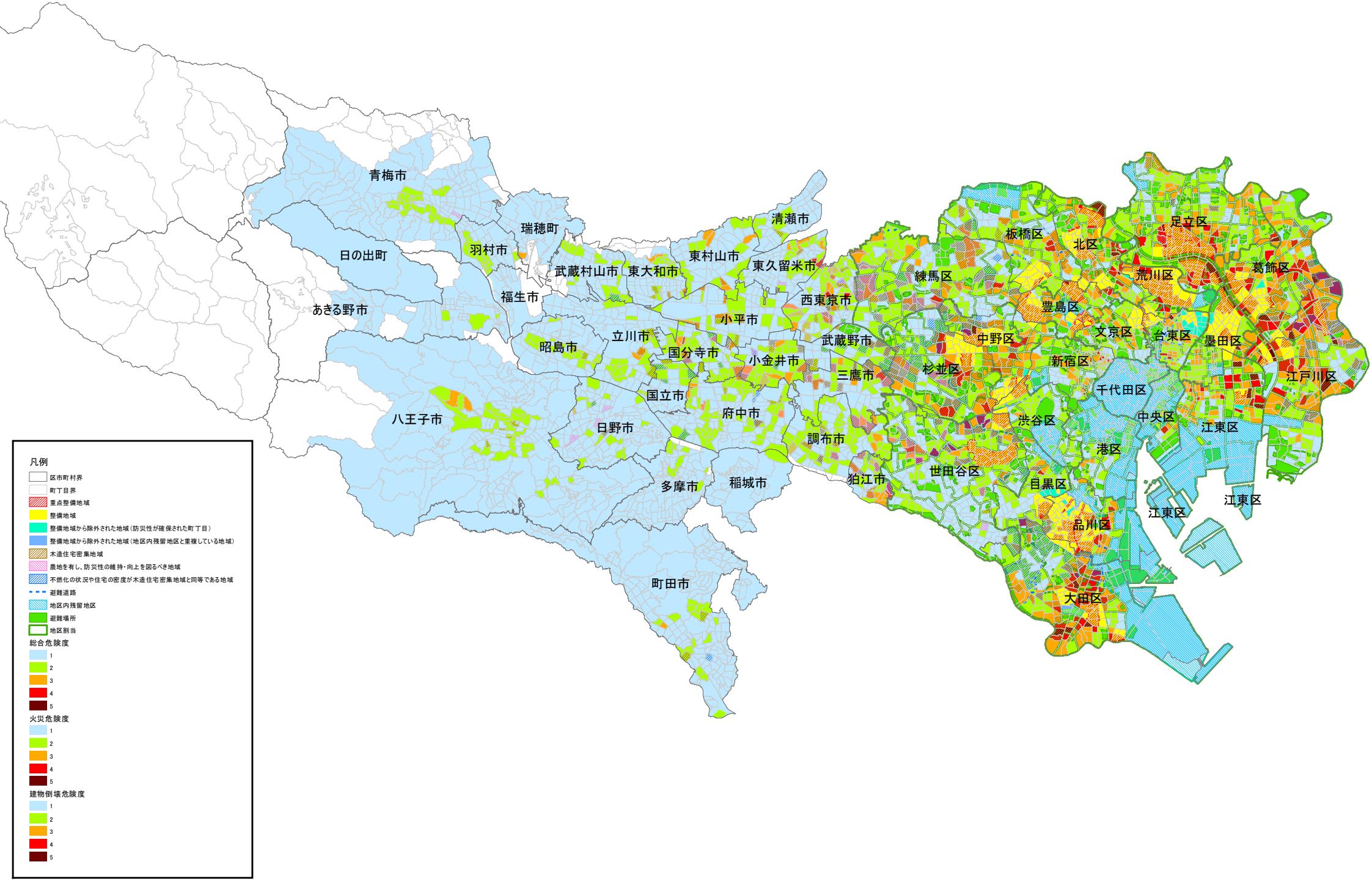
青梅市
瑞穂町
羽村市
日の出町
あきる野市
福生市
武蔵村山市
東大和市
東村山市
東久留米市
清瀬市
西東京市
小平市
立川市
昭島市
国分寺市
小金井市
武蔵野市
三鷹市
国立市
府中市
八王子市
日野市
調布市
多摩市
稲城市
狛江市
町田市
練馬区
板橋区
北区
足立区
荒川区
葛飾区
豊島区
文京区
台東区
墨田区
中野区
杉並区
新宿区
千代田区
江戸川区
渋谷区
中央区
江東区
港区
世田谷区
目黒区
品川区
大田区
凡例
区市町村界
町丁目界
重点整備地域
整備地域
整備地域から除外された地域（防災性が確保された町丁目）
整備地域から除外された地域（地区内残留地区と重複している地域）
木造住宅密集地域
農地を有し、防災性の維持・向上を図るべき地域
不燃化の状況や住宅の密度が木造住宅密集地域と同等である地域
避難道路
地区内残留地区
避難場所
地区割当
総合危険度
1
2
3
4
5
火災危険度
1
2
3
4
5
建物倒壊危険度
1
2
3
4
5